

デイサービスゆうばえ通信 平成30年7月10日発行



デイサービスセンターゆうばえ

『認知症の人と家族の会』の方々が施設見学へ来られ、当法人管理者より各施設説明を行いました。

「認知症があっても安心して暮らせる社会」の実現を目指して、当法人としても認知症の方への対応、ご家族の方への相談・支援等、より一層尽力して参ります。



小規模多機能型居宅介護ゆうばえ

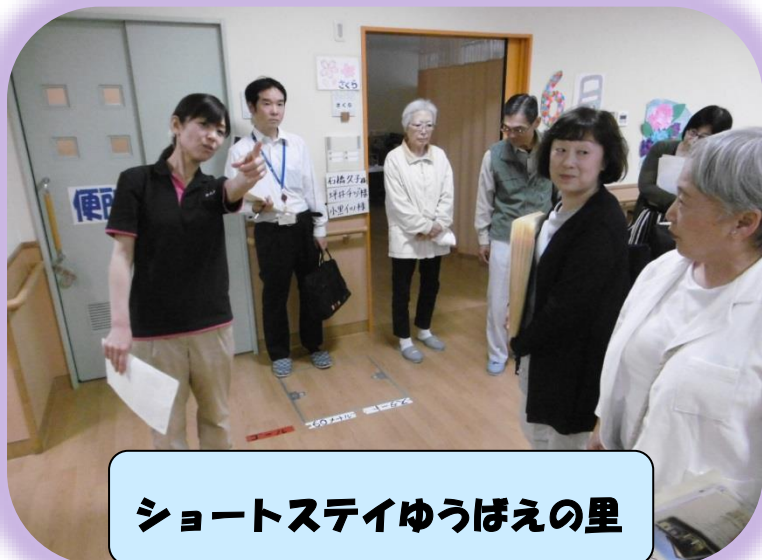

ショートステイゆうばえの里



社会福祉法人ゆうえい会

～訪問理容・美容のご案内～

ご自分で理髪店や美容院へ行く事が難しくなっている方々のニーズに応える為、当施設では下記のサービス機関と提携しております。散髪・顔剃り・カラー等々、ご要望に応じてご利用可能です。



ヘアーサロン・ショージ様

理容師によるカットが利用可能です。ご希望にて顔剃りも行えます。



訪問美容・タカハシ様

美容師によるカットが利用可能です。女性らしい仕上がりとなります。

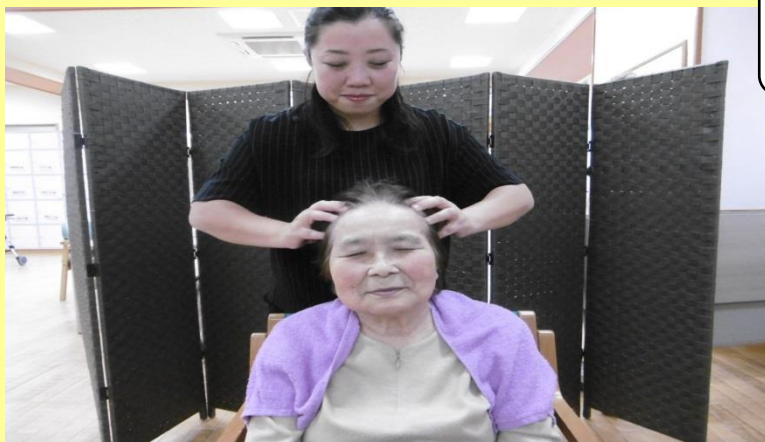

はっぴー・すまいる様

カットの他にカラーやパーマ、ヘッドマッサージ等も利用可能です。

※各サービスは事前にご予約が必要となります。また、各サービス利用料はご利用者様の自費となります。各サービス利用中はデイサービス利用時間外扱いとなります。

〒950-2172

新潟市西区内野上新町 11810 番地 3

TEL : (025)264-5777 FAX : (025)261-4430

デイサービスセンターゆうばえ

・管理者：鷺尾 ・相談員：長沼 山口 久保田